

Il presente disegno e' di proprieta' aziendale - La Societa' tutelera' i propri diritti a termine di legge.

LEGENDA

SIMBOLOGIA DI LINEA

- Metanodotto in progetto
- Metanodotto esistente in esercizio
- Opere in cemento in progetto

COROGRAFIA 1:25.000

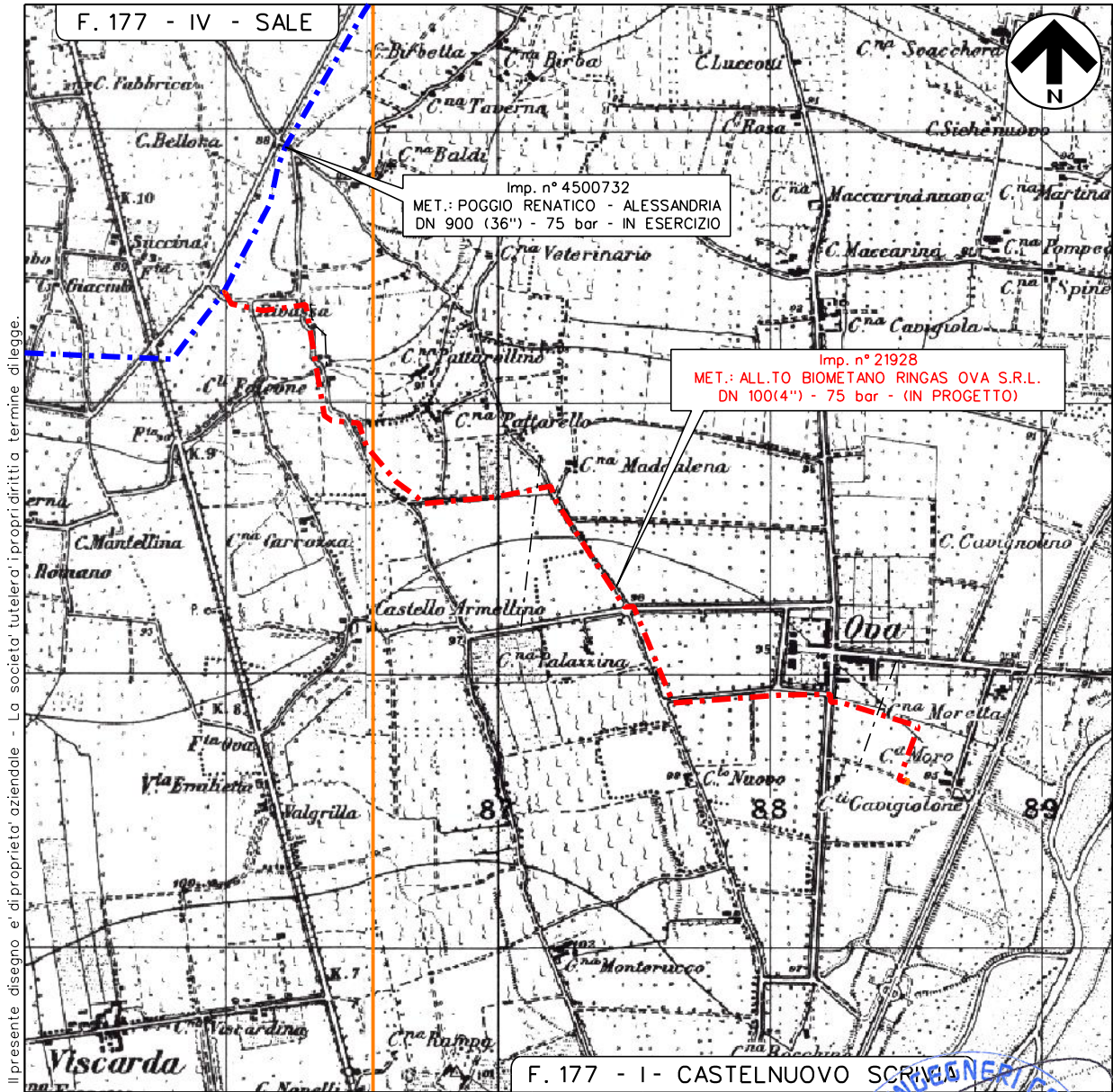

Nei Comuni di SALE (AL), TORTONA (AL) e CASTELNUOVO SCRIVIA (AL)

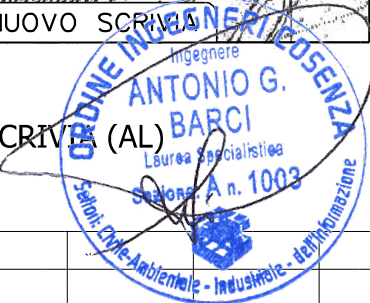

2	NOV-2025	EMISSIONE PER AUTORIZZAZIONE UNICA 327		ACQUARO	MALIZIA	BARCI
REV.	DATA	DESCRIZIONE		DISEGN.	CONTR.	APPROV.
		Proprietario	Progettista		FOGLIO 1 di 7	
					DISEGNO 21928/07B	
Imp. n° 21928 MET.: ALL.TO BIOMETANO RINGAS OVA S.R.L. DN 100(4") - 75 bar NEI COMUNI DI SALE (AL), TORTONA (AL) E CASTELNUOVO SCRIVIA (AL)				REVISIONE 2		
				Comm. PROG. 4307/87		
				Comm. SNAM N0/R24250/L01		
				SCALA 1:2000		
IMPIANTO PIDA BIOMETANO DN 100(4")				sostituisce il sostituito dal		

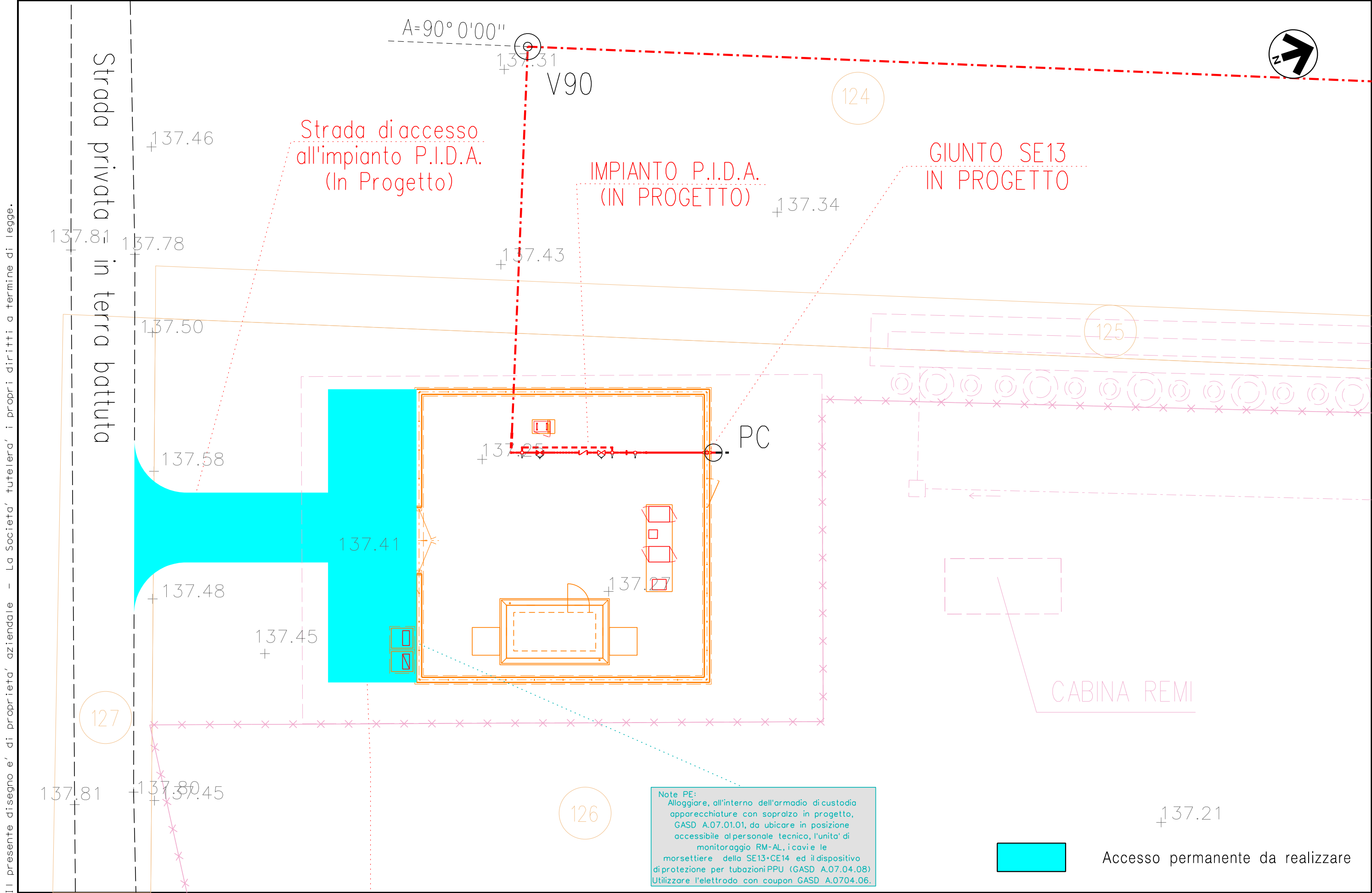

Il presente disegno e' di proprieta' aziendale - La Societa' tutelera' i propri diritti a termine di legge.

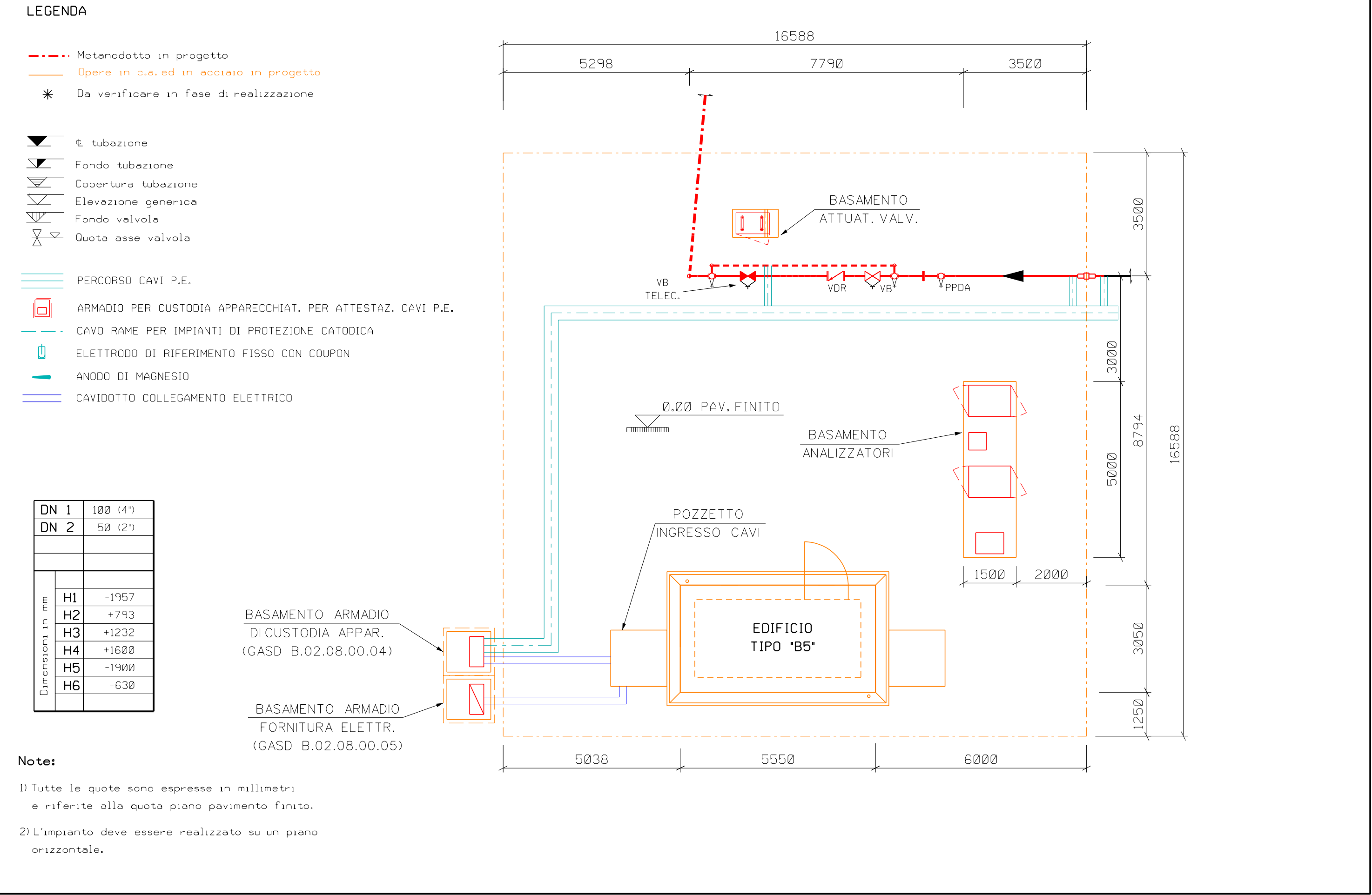

Il presente disegno e' di proprieta' aziendale - La Societa' tutelera' i propri diritti a termine di legge.

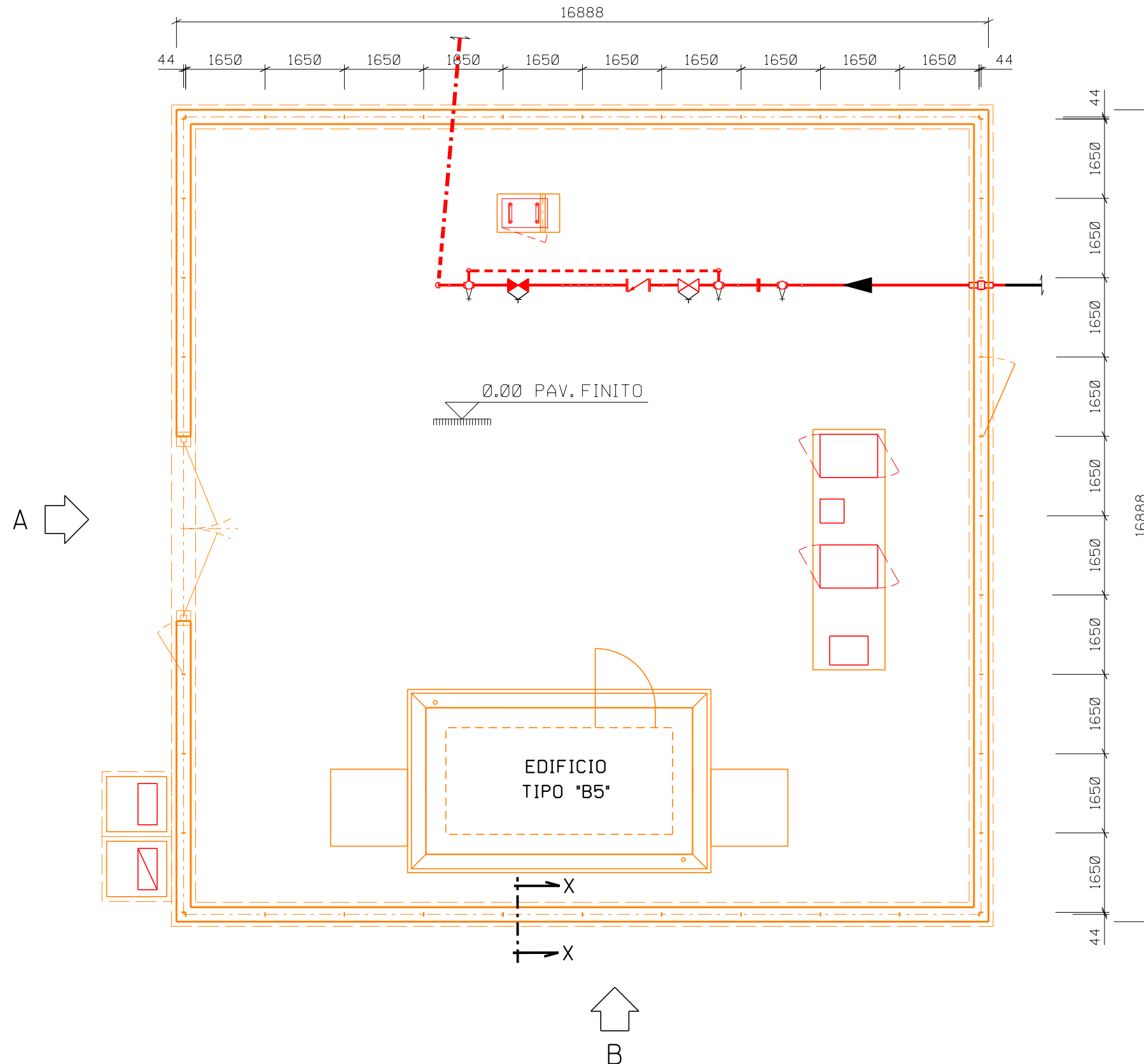

Il presente disegno e' di proprieta' aziendale - La Societa' tutelera' i propri diritti a termine di legge.

Imp. n° 21928		MET.: ALL.TO BIOMETANO RINGAS OVA S.R.L. DN 100(4") - 75 bar NEI COMUNI DI SALE (AL), TORTONA (AL) E CASTELNUOVO SCRIVIA (AL)										Foglio					
				2		NOV-2025		EMISSIONE PER AUTORIZZAZIONE UNICA 327		ACQUARO		MALIZIA		BARCI		7	
				INDICE		DATA		R E V I S I O N I		ELABORATO		VERIFICATO		APPROVATO			
						Proprietario		Progettista		Dis.		21928/07B				di 7	
Comm. Prog.:		4307/87										Scala					
Comm. Snam:		NQ/R24250/L01										1:100					
PROSPETTI																	

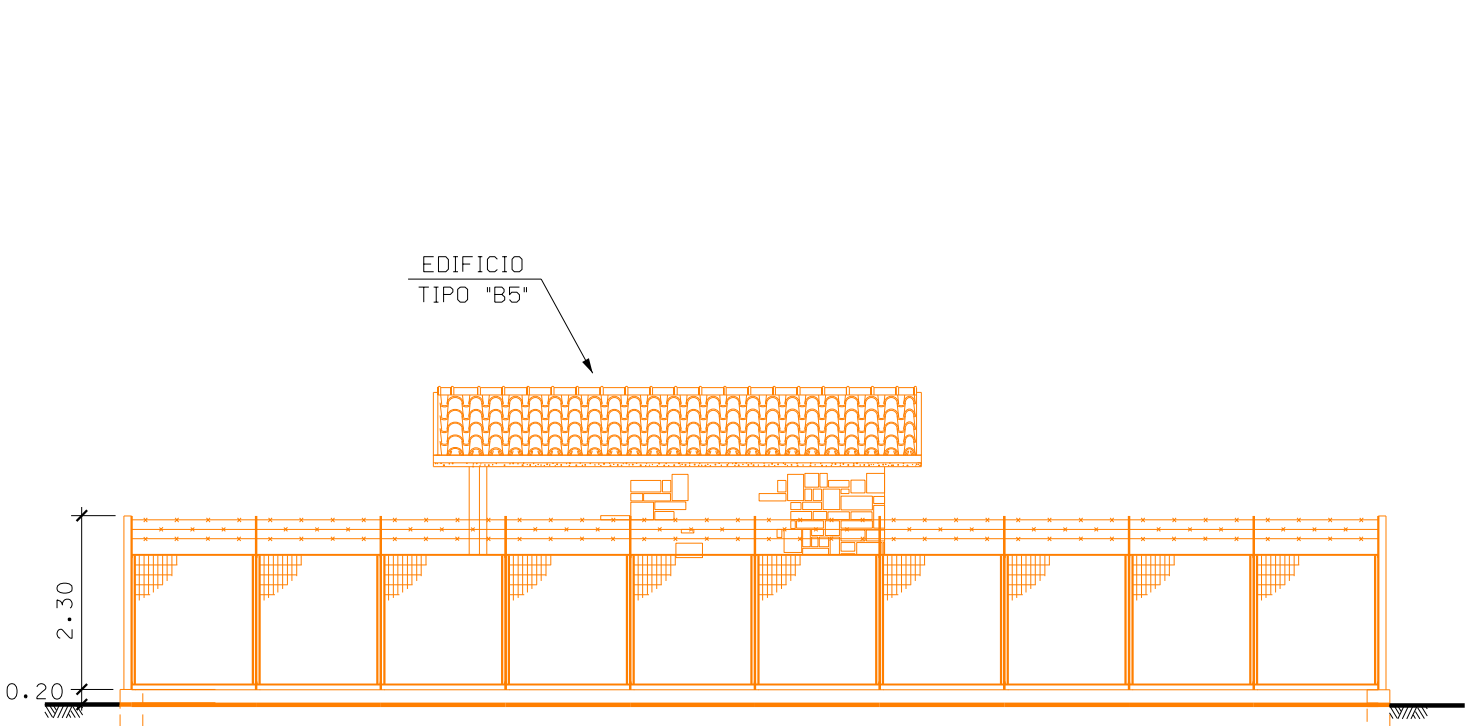

PROSPETTO "B" - Scala 1:100 -

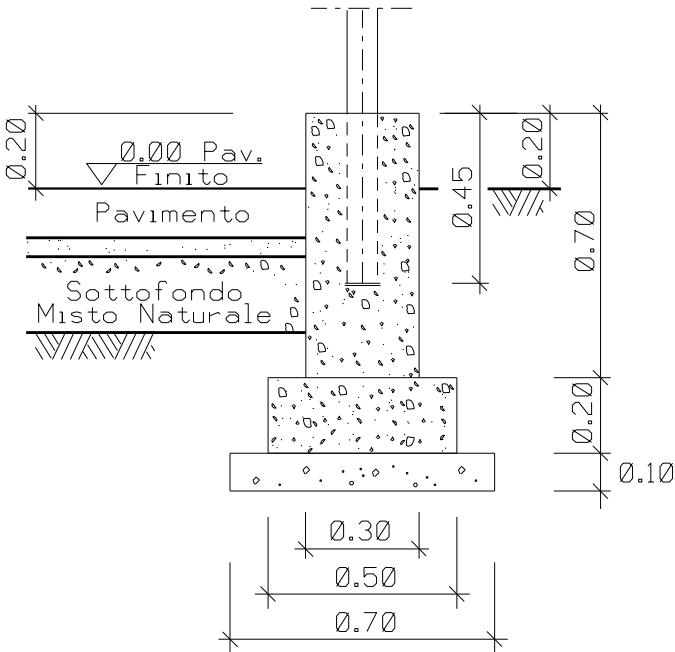

SEZIONE X - X
- Scala 1:20 -

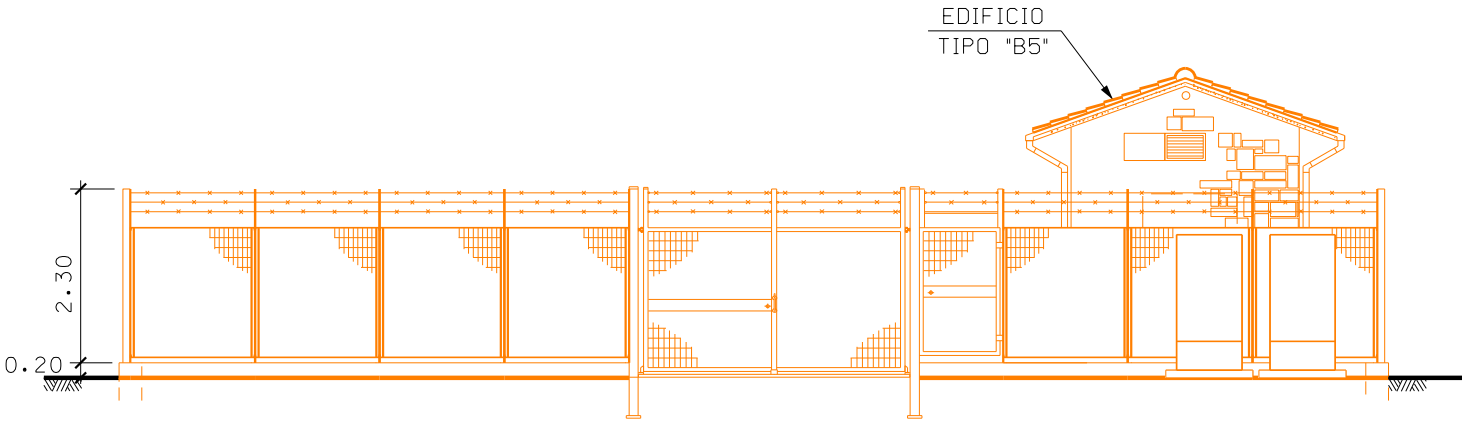

PROSPETTO "A" - Scala 1:100 -